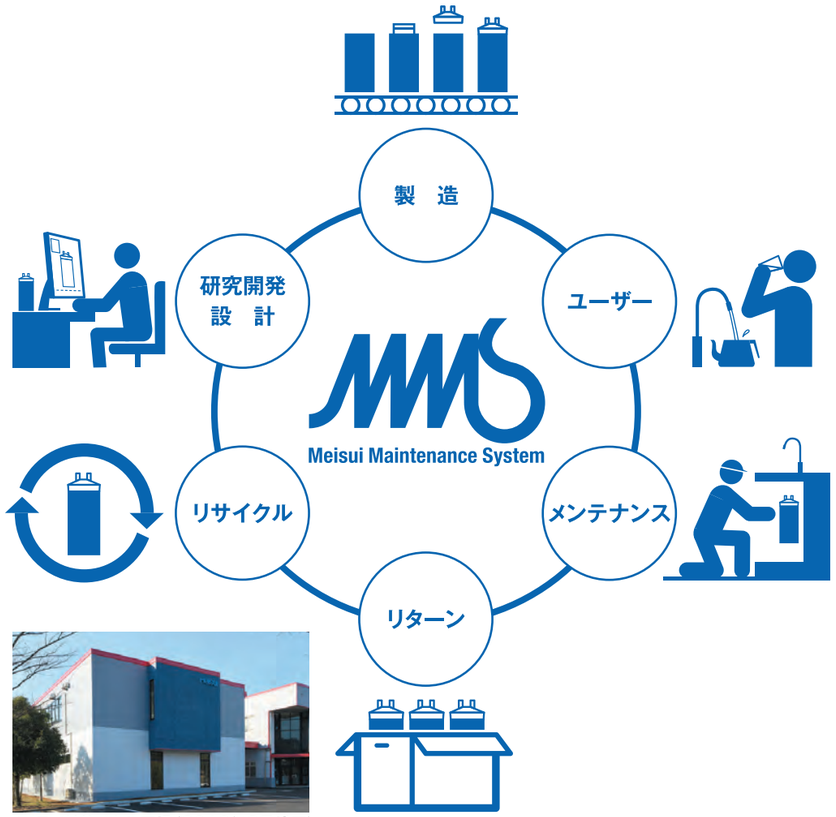

メイスイリサイクル工場（2016年2月竣工）

GOOD DESIGN

家庭用ビルトイン浄水器とメンテナンスシステム（MMS）について2016年度グッドデザイン賞を受賞しました。

・使用済みの浄水器カートリッジは、メイスイリサイクル工場で再資源化しています。

活性炭をリサイクルしています

活 性 炭

植物にやさしい
「ウォーターガーデンの土」

部屋の空気を新鮮に保つ
「かぁぼファミリー」

「脱臭炭の子」

「ウォーターガーデンの土」、「かぁぼファミリー」はウォーターガーデンWEBショップコーナーで販売しております。 https://www.meisui.co.jp/store/

プラスチック

ア ル ミ

マテリアルリサイクル（材料再生）しています

お問合せは こちらまで

●メイスイホームページ https://www.meisui.co.jp/support/
（URLまたは右側の二次元バーコードからアクセスしてください）

●カスタマーセンター 0120-38-0414 24時間受付

MEISUI
株式会社メイスイ
https://www.meisui.co.jp/

SM3-04b（A3）（2024.1）

MEISUI

交換動画

ビルトイン浄水器カートリッジ

交換方法

Mシリーズ

家庭用浄水器 Ⅱ形 M-100/85/75

アクアスプラッシュはMシリーズの交換方法をご覧ください

Ge·1Z

家庭用浄水器 Ⅱ形 Ge·1Z

包装にも安心・安全を追求しています。

カートリッジにはノズル保護キャップをつけて透明フィルムでシュリンク包装しています。
必ず、この包装形態であることをご確認ください。

M-100　M-85　M-75　Ge·1Z

返送方法

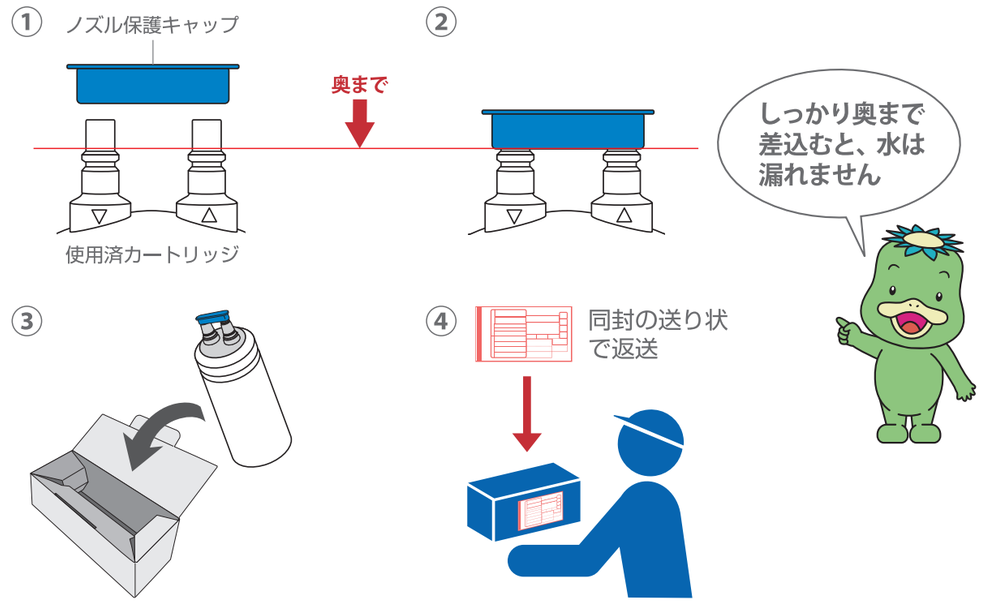

受皿は継続して使用しますので、返送しないでください。

浄水器カートリッジの交換方法

交換動画

⚠浄水の出かたにおいて次のような特徴がありますが、故障ではありません。
●開栓後、浄水が出るまでしばらくかかります。●閉栓後、浄水が止まるまでしばらくかかります。(特に冬期は水温が下がり、よりこの現象が大きく表れます)
※通水初期は、浄水器カートリッジ内に空気が残っているため、この現象が大きく表れる場合がありますが、ご使用にともない改善されます。浄水器の品質上問題はございません。

1 古い浄水器カートリッジの取外し

水栓の浄水レバーを閉めます。

Mシリーズ

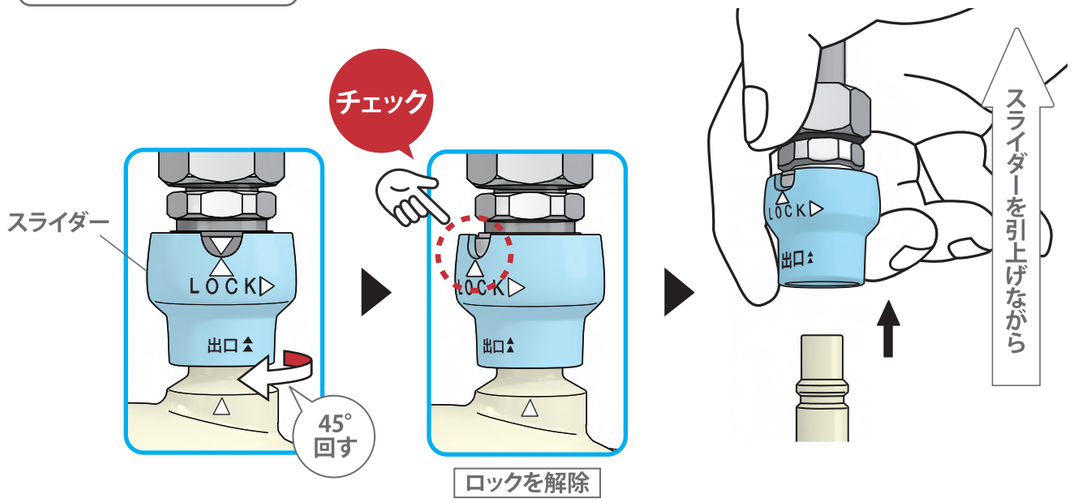

2 新しい浄水器カートリッジの接続

入口、出口の接続を間違わないでください。
浄水が出ません。また、破損、水漏れのおそれがあります。

金属タイプのクイックジョイントをお使いのお客様はこちら

アクアスプラッシュをお使いのお客様はこちら

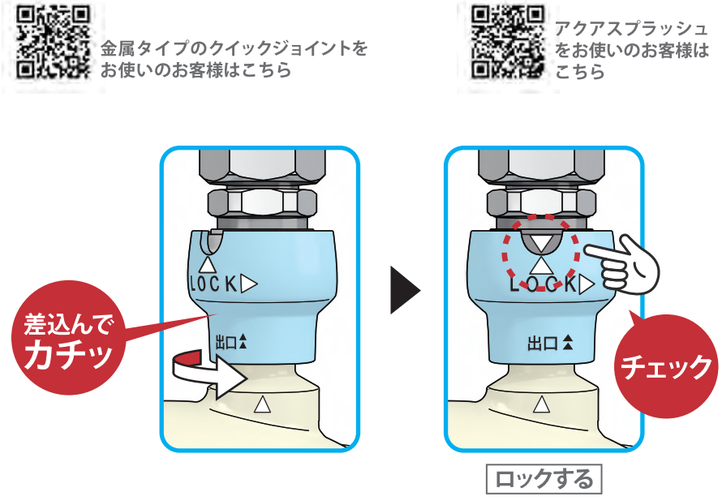

Ge・1Z

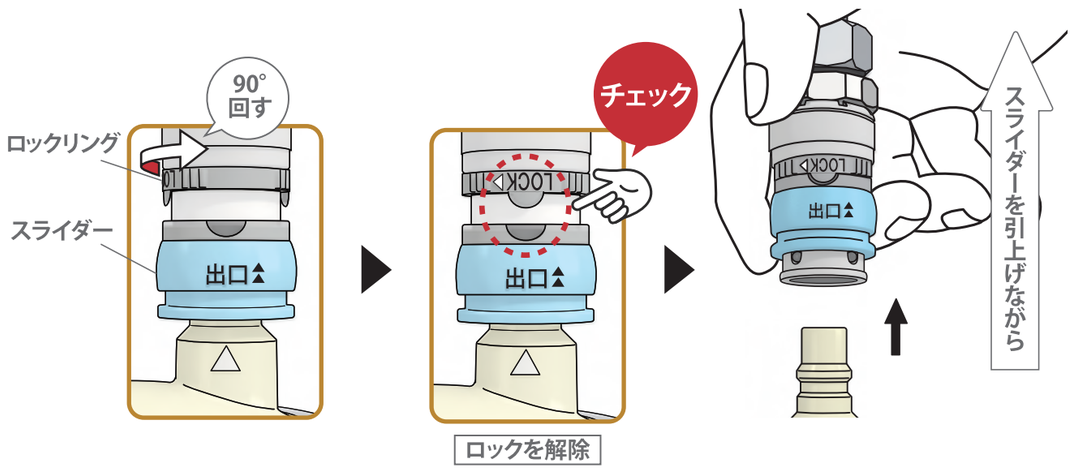

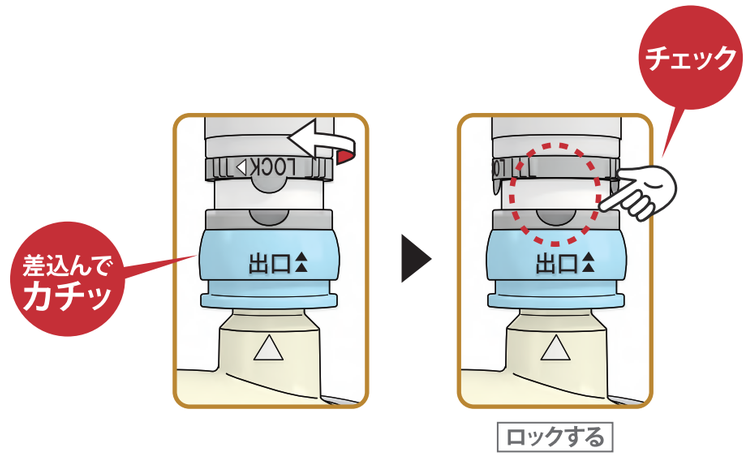

3 エアー抜きと水漏れチェック

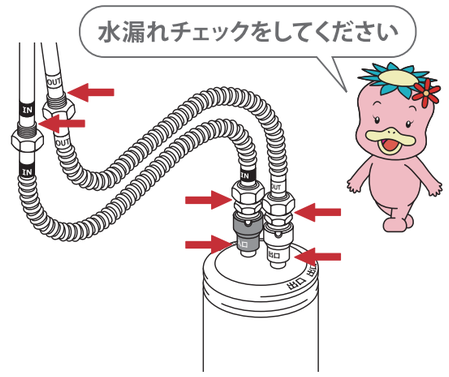

●この初期通水で十分洗浄できますので、U字プラグは廃止いたしました(U字プラグをご要望のお客様は送付させていただきますので、カスタマーセンターまでご連絡ください)。

適正ろ過流量 M-100 5L/分(180mℓを約2秒間で) M-85 4L/分(180mℓを約3秒間で) M-75 3L/分(180mℓを約4秒間で) Ge・1Z 4L/分(180mℓを約3秒間で)